



Unione Europea  
Fondo Sociale Europeo



MINISTERO DEL LAVORO  
E DELLE POLITICHE SOCIALI



Regione Siciliana  
approvato  
dal Consiglio Regionale Siciliano  
in data 20/07/2007  
e dalla Commissione Europea  
in data 17/12/2007  
CUP n. J45110000320009



Fondo Sociale Europeo



Università degli Studi  
di Messina

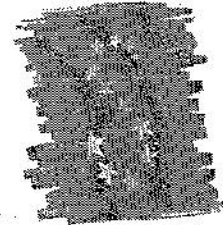

SICILIA  
FONDO SOCIALE EUROPEO  
PROGRAMMA OPERATIVO REGIONALE

INTERVENTO FINANZIATO DALL'UNIONE EUROPEA - P.O. FSE REGIONE SICILIANA 2007/2013 - OBIETTIVO CONVERGENZA



Centro di Competenza Trasporti



## Università degli Studi di Messina CUST EUROMED

### MASTER UNIVERSITARIO di II LIVELLO in

### "Esperto nell'organizzazione e gestione dei sistemi di mobilità merci e passeggeri" A.A. 2010/2011

Programma Operativo F.S.E. obiettivo convergenza 2007-2013 Regione Siciliana - Asse IV- Capitale Umano  
CIP 2007.IT.051.PO.003/IV/I2/F/9.2.14/1386 CUP n. J45110000320009

## IL COORDINATORE

**VISTO** lo Statuto dell'Università degli Studi di Messina;

**VISTO** il D.M. 509/99 e il D.M. 270/04 e successive modifiche e integrazioni;

**VISTO** il Regolamento Didattico di Ateneo attualmente vigente;

**VISTO** il Regolamento per la disciplina dei corsi di alta formazione approvato dal Senato Accademico e dal Consiglio di Amministrazione di Ateneo nella seduta del 16/06/2005;

**VISTO** il Programma Operativo del FSE Obiettivo convergenza 2007/2013 della Regione siciliana approvato con Decisione della Commissione Europea CE (2005) 6722 del 17 dicembre 2007;

**VISTI** l'Avviso pubblico dell'Assessorato regionale beni culturali, ambientali e pubblica istruzione, Dipartimento pubblica istruzione, Regione siciliana, per la realizzazione di Master universitari di II livello, pubblicato sulla G.U.R.S. n. 32 del 10/07/2009 nonché il Vademecum per l'attuazione del POR FSE Regione Sicilia;

**VISTA** la delibera del CUST del 28 settembre 2009 con la quale si è proposta l'istituzione del suddetto Master;

**VISTE** le delibere del Senato Accademico e del Consiglio di Amministrazione dell'Università degli Studi di Messina del 12 ottobre 2009 con le quali è stato approvato l'elenco delle proposte di attivazione per la presentazione dei Master di II livello a valere sul P.O. Obiettivo Convergenza 2007/2013 F.S.E., Regione siciliana, Asse Capitale Umano, ed affidato al Centro Attrazione Risorse Esterne e Creazione d'Impresa - C.A.R.E.C.I.- la gestione amministrativo-finanziaria;

**VISTO** il D.D.G. n. 3285/III/IS del 30/07/2010 di approvazione della graduatoria dei progetti di Master ammissibili al finanziamento, presentati a valere sul P.O. Obiettivo Convergenza 2007/2013 F.S.E., Regione siciliana, Asse Capitale Umano, a seguito dell'Avviso Pubblico, per la realizzazione di Master universitari di II livello, sopracitato;

**VISTO** il Decreto rettorale n. 293 del 04/02/2011 con cui è stata approvata l'istituzione del Master Universitario di II livello in “**Esperto nell'organizzazione e gestione dei sistemi di mobilità: merci e passeggeri**” per l'anno accademico 2010/2011;

**VISTO** il Decreto rettorale n. 295 del 4/02/2011 con cui il Prof Giuseppe Vermiglio, afferente alla Facoltà di Economia di questo Ateneo – Dipartimento di Studi Europei e Mediterranei, è nominato Coordinatore del Master di II livello in “**Esperto nell'organizzazione e gestione dei sistemi di mobilità merci e passeggeri**”;

**VISTA** la comunicazione da parte della Regione Sicilia con DDG 3285/III/IS del 30/07/2010 prot. 527 del 20/12/2010, di autorizzazione all'avvio del progetto in “**Esperto nell'organizzazione e gestione dei sistemi di mobilità merci e passeggeri**”, Codice progetto CIP n. 2007.IT.051.PO.003/IV/I2/F/9.2.14/1386 CUP n. J45I10000320009;

**VISTO** il Progetto esecutivo del Master in “**Esperto nell'organizzazione e gestione dei sistemi di mobilità merci e passeggeri**” ed in particolare quanto specificatamente previsto nella sezione F – risorse Umane dell'Allegato 2 del formulario - valutato ed approvato dalla Regione Sicilia e non più modificabile come espressamente ribadito nelle Faq all'avviso per la realizzazione dei Master;

**RILEVATA** in particolare la previsione di n. 4 risorse necessarie alle attività di segreteria didattica e di rendicontatore per la realizzazione de Master in “**Esperto nell'organizzazione e gestione dei sistemi di mobilità merci e passeggeri**”;

**VISTA** la deliberazione in data 6 luglio 2011 del Comitato Tecnico Scientifico che, nel rispetto di quanto previsto dal progetto esecutivo approvato, ha determinato le modalità operative per la realizzazione del Master;

**VERIFICATO** che si tratta di incarichi che rispondono ad esigenze di carattere temporaneo o, comunque, esigenze nuove o speciali che corrispondono alle competenze attribuite dall'ordinamento all'amministrazione ed a obiettivi e progetti specifici;

**VISTO** il Decreto Legislativo n. 165/2001 e s.m.i., art. 53 in tema di incompatibilità, cumulo di impieghi e incarichi;

**VISTO** il Regolamento di Ateneo dell'Amministrazione della Finanza e Contabilità art. 97 ed il combinato disposto degli artt. 50, 53 e 89 dello stesso;

**VISTO** il Regolamento del Centro Attrazione Risorse Esterne e Creazione d'Impresa;

**VISTA** la circolare del Direttore Amministrativo dell'Università degli Studi di Messina Prot. n. 22354 del 11/04/2011;

**VISTA** la normativa relativa alla programmazione dei fondi strutturali 2007/2013;

**RILEVATO** che gli incarichi da conferire rappresentano, come previsto dal Progetto esecutivo approvato, condizione necessaria per garantire la realizzazione del Master di II livello in “**Esperto nell'organizzazione e gestione dei sistemi di mobilità merci e passeggeri**” cofinanziato dalla Regione Sicilia;

**ACCERTATA** l'apposita previsione di spesa sul piano finanziario del Progetto citato per la copertura finanziaria degli incarichi per le attività tutoriali nell'ambito del Master di II livello cofinanziati a questa Università dal F.S.E., Regione Siciliana, Asse Capitale Umano;

**RENDE NOTO**

Che è indetta una procedura di selezione comparativa per titoli volta ad accertare l'esistenza, tra il personale interno all'Ateneo, di n. 4 risorse necessarie per lo svolgimento, al di fuori del normale orario di lavoro, di attività di segreteria didattica e di rendicontatore per la realizzazione del Master "Esperto nell'organizzazione e gestione dei sistemi di mobilità merci e passeggeri". La procedura di selezione avverrà mediante comparazione dei *curricula* con i profili professionali richiesti e previsti specificatamente nell'ambito del progetto esecutivo di Master approvato dalla Regione Sicilia.

## **ATTIVITÀ**

Le prestazioni richieste hanno per oggetto le seguenti attività, così come previsto dal Vademecum per la realizzazione dei Master di II livello FSE:

- a) Adempimenti di carattere amministrativo/finanziario connessi alle attività di rendicontazione;
- b) Attività di segreteria didattica.

### **A) RESPONSABILE CON FUNZIONI DI RENDICONTATORE**

#### **Requisiti**

I candidati dovranno essere in possesso, alla data di scadenza del termine utile per la presentazione delle domande di ammissione alla procedura comparativa, dei seguenti requisiti:

- Titolo di studio: Diploma di laurea del vecchio ordinamento o laurea specialistica/magistrale in Economia, Giurisprudenza, Scienze Politiche (indirizzo Amministrativo o Economico). Qualora il titolo di studio sia stato conseguito all'estero, il candidato dovrà specificare l'autorità competente, nonché gli estremi del provvedimento che ha riconosciuto tale titolo equipollente al titolo italiano o con il quale è stato richiesto il riconoscimento;

- Esperienza documentata nella gestione amministrativo-finanziaria di progetti finanziati dal PON o dal POR. Conoscenza della normativa regionale, nazionale e comunitaria del FSE ed esperienza nell'ambito della rendicontazione di progetti europei.

- Conoscenza approfondita dei principali software applicativi e di gestione in uso della posta elettronica.

- Conoscenze certificate in materia di rendicontazione di master e progetti cofinanziati dal Fondo sociale europeo.

#### **Ulteriori titoli valutabili:**

- Attività svolta in precedenti Master e/o Corsi di specializzazione post-laurea.
- Titoli di studio post-laurea attinenti.
- Titoli acquisiti e attività espletate nel settore informatico.

#### **Luogo di svolgimento**

Le attività dovranno svolgersi presso locali dell'Università degli Studi di Messina o comunque presso luoghi che verranno indicati dal Coordinatore del Master, prof. Giuseppe Vermiglio.

#### **Durata**

È previsto un impegno prevalentemente pomeridiano di n. 110 ore (che potrebbe variare a seguito di rimodulazione del progetto) da svolgersi nel periodo tra settembre 2011 e maggio 2012, termine previsto di scadenza del Progetto, salvo proroga.

### **B) ATTIVITÀ DI SEGRETERIA DIDATTICA**

#### **Requisiti**

I candidati dovranno essere in possesso, alla data di scadenza del termine utile per la presentazione delle domande di ammissione alla procedura comparativa, dei seguenti requisiti:

- Titolo di studio: Diploma di laurea del vecchio ordinamento o laurea specialistica/magistrale. Qualora il titolo di studio sia stato conseguito all'estero, il candidato dovrà specificare l'autorità competente, nonché gli estremi del provvedimento che ha riconosciuto tale titolo equipollente al titolo italiano o con il quale è stato richiesto il riconoscimento;

- Esperienza documentata nella gestione amministrativo-finanziaria di progetti finanziati dal PON o dal POR. Conoscenza della normativa regionale, nazionale e comunitaria del FSE ed esperienza nell'ambito della rendicontazione di progetti europei.

- Conoscenza approfondita dei principali software applicativi e di gestione in uso della posta elettronica.

#### **Ulteriori titoli valutabili:**

- Attività di Segreteria didattica svolta in precedenti master o in corsi di specializzazione post-laurea.
- Titoli di studio post-laurea attinenti.

#### **Luogo di svolgimento**

Le attività dovranno svolgersi presso i locali dell'Università degli Studi di Messina o comunque presso luoghi che verranno indicati dal Coordinatore del Master, prof. Giuseppe Vermiglio.

#### **Durata**

E' previsto un impegno prevalentemente pomeridiano di n. 110 ore (che potrebbe variare a seguito di rimodulazione del progetto) da svolgersi nel periodo tra settembre 2011 e maggio 2012, termine previsto di scadenza del Progetto, salvo proroga.

#### **PRESENTAZIONE DELLA DOMANDA. TERMINI E MODALITA'**

Può presentare domanda il personale interno all'Ateneo che, nel rispetto delle disposizioni di legge, in assenza di incompatibilità specifica, in possesso del *nulla osta* del Responsabile della Struttura di appartenenza (in calce all'Allegato A) in relazione allo specifico incarico, dichiara di essere disponibile a svolgere l'attività per la quale concorre oltre il normale orario di lavoro per il numero di ore previste, in possesso dei requisiti e delle capacità, conoscenze e competenze richieste. La domanda, da redigere secondo lo schema di cui all'Allegato A, corredata da *curriculum vitae*, da fotocopia di un valido documento di riconoscimento dovrà essere consegnata a mano in busta chiusa riportante la dicitura "Master in Esperto nell'organizzazione e gestione dei sistemi di mobilità merci e passeggeri" – Attività per la quale si intende concorrere, direttamente al Protocollo generale dell'Università degli Studi di Messina, **piazza Salvatore Pugliatti, 98121 Messina, entro e non oltre le ore 12,00 del 22 agosto 2011.**

Non saranno ammessi i candidati le cui domande perverranno, per qualsiasi motivo, successivamente al suddetto termine.

Trattandosi di attività che potrebbero richiedere una sovrapposizione temporale, vietata dalle disposizioni impartite dalla Regione Sicilia, potrà essere presentata domanda per una sola attività di cui al presente bando.

#### **SELEZIONE**

La selezione sarà effettuata da una Commissione presieduta dal Coordinatore del Master.

La selezione avverrà sulla base dei *curricula* presentati da ciascun candidato.

Al termine della procedura comparativa la Commissione redige una graduatoria sulla base dei punteggi attribuiti e individua i collaboratori prescelti. In caso di rinuncia, mancata accettazione e/o impedimento, eventualmente riscontrabili dal candidato prescelto o da dichiarazioni riportate sul curriculum non veritiere, prima o durante l'espletamento dell'incarico, si procederà allo scorrimento della graduatoria.

## **FORMA DI CONTRATTO E COMPENSO PREVISTO**

Gli incarichi che verranno assegnati ai vincitori della valutazione comparativa avranno natura di collaborazione e verranno conferiti ai sensi e per gli effetti di cui agli artt. 2222 e segg. del Codice Civile trattandosi di prestazione d'opera e/o di natura intellettuale, senza vincolo di subordinazione. Ciascun incarico avrà un compenso orario pari alla retribuzione individuale percepita durante l'orario di lavoro ordinario inteso al lordo di tutte le ritenute fiscali, previdenziali, assistenziali ed erariali a carico dell'Ente e del collaboratore, nel rispetto della disciplina comunitaria, nazionale e secondo le disposizioni richiamate dall'Avviso pubblico - G.U.R.S. n. 32 del 10/07/2009 - e dal Vademecum per l'attuazione del POR FSE Regione Sicilia

La spesa graverà sui fondi del progetto.

Qualora si dovessero verificare riduzioni o sospensioni dell'attività dell'incarico conferito, per motivi didattici e/o organizzativi, il compenso sarà rapportato alle ore di collaborazione effettivamente svolta.

L'attività verrà svolta sotto la supervisione e la responsabilità del Coordinatore Prof. Giuseppe Vermiglio.

I pagamenti del compenso dovuto avverranno alla fine delle attività, previa attestazione da parte del Coordinatore del Master che la prestazione è stata regolarmente eseguita e supportata dalla documentazione giustificativa prevista dal Vademecum per l'attuazione del POR FSE 2007/2013 Regione Sicilia.

**Qualora venga meno la necessità, la convenienza o l'opportunità, l'Università può non procedere al conferimento dell'incarico.**

## **Il Responsabile del Procedimento**

Il Responsabile del Procedimento ai sensi della Legge 241/90 e s.m.i., al quale rivolgersi per avere qualsiasi informazione attinente la presente selezione, è il dott. Maurizio Pinizzotto, in servizio presso il Dipartimento di Scienze Giuridiche "T. Martines" (tel. 090.6764410 - email mpinizzotto@unime.it).

## **Trattamento dei dati personali**

I dati trasmessi dai candidati, con le domande di partecipazione alla presente valutazione comparativa, saranno trattati per le finalità di gestione della procedura selettiva, nel rispetto dei principi e delle disposizioni sulla protezione dei dati personali e sulla tutela della riservatezza stabiliti dal Decreto Legislativo 30/06/2003 n. 196.

## **Comunicazioni**

L'esito della procedura comparativa sarà pubblicato sul sito web dell'Ateneo ([www.unime.it](http://www.unime.it)) e sul sito web del CARECI ([www.careci.it](http://www.careci.it)).

Messina, lì 28 luglio 2011

IL COORDINATORE DEL MASTER

Prof. Giuseppe Vermiglio

R. p. a Dott. Maurizio Pinizzotto

IL RETTORE  
Prof. Francesco Tomasello



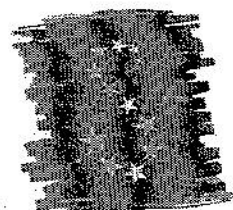

**SICILIA**  
FONDO SOCIALE EUROPEO  
PROSPETTIVA OPERATIVA 2007-2013

INTERVENTO FINANZIATO DALL'UNIONE EUROPEA - P.O. FSE REGIONE SICILIANA 2007/2013 - OBIETTIVO CONVERGENZA

**ALLEGATO A**

Al Prof.....  
 Coordinatore Master Universitario di II livello in  
 .....  
 c/o .....  
 via .....  
 98122 Messina

Il/La sottoscritto/a .....  
 nato/a a ..... (Prov.....) il..... e residente  
 a..... (Prov.....) via .....  
 n. .... cap .....  
 c.f. .... e-mail .....  
 recapito telefonico:  
 abitaz. .... cell .....  
 recapito eletto (se diverso dalla residenza) .....

**CHIEDE**

di poter partecipare alla procedura di valutazione comparativa per la seguente attività amministrativa  
 interna (*barrare quella di interesse*):

- Adempimenti di carattere amministrativo/finanziario connessi alle attività di rendicontazione;
- Attività di segreteria didattica;

nell'ambito del Master Universitario di II livello in

.....  
 - Anno Accademico 2010/2011 finanziato dalla Regione Sicilia con D.D.G. n. 3285/III/IS del  
 30/07/2010, presentato a valere sul P.O. Obiettivo Convergenza 2007/2013 F.S.E., Regione

Siciliana, Asse Capitale Umano, a seguito dell'Avviso Pubblico, per la realizzazione di master universitari di II livello.

A tal fine il/la sottoscritto/a, sotto la propria responsabilità, avvalendosi delle disposizioni di cui al D.P.R. 28/12/2000, n. 445, consapevole delle responsabilità civili e penali per le dichiarazioni non veritiere, nonché della decadenza dai benefici eventualmente conseguenti al provvedimento emanato in base alle dichiarazioni non veritiere

#### DICHIARA

- 1) di essere personale interno all'Università degli Studi di Messina con la qualifica di .....
- 2) di ..... possedere ..... la ..... laurea ..... in .....
- 3) che quanto dichiarato nel curriculum allegato corrisponde al vero;
- 4) di impegnarsi a comunicare tempestivamente i cambiamenti di residenza o recapito;
- 5) di aver preso integrale visione dell'avviso di selezione e di accettarne termini e condizioni

#### ALLEGA ALLA PRESENTE:

- Curriculum vitae in formato europeo, firmato e datato;
- Fotocopia fronte/retro di un documento di identità in corso di validità debitamente firmata;

Firma.....

Il/La sottoscritto/a esprime il proprio consenso affinché i dati personali forniti possano essere trattati, nel rispetto del d.lgs. 196/03, per gli adempimenti connessi alla presente procedura.

Luogo .....

Data .....

Firma .....

**SPAZIO PER IL NULLA OSTA DEL RESPONSABILE DELLA STRUTTURA DI  
APPARTENENZA**

Il sottoscritto ..... responsabile del Dip./Fac.  
....., struttura di appartenenza del sig./sig.ra  
....., dichiara che nulla osta all'espletamento dell'attività  
amministrativa del dipendente al di fuori dall'ordinario di lavoro in relazione all'avviso di procedura  
comparativa per l'affidamento del presente incarico previsto nell'ambito dei master di II livello a  
valere sul P.O. Obiettivo Convergenza 2007/2013 F.S.E., Regione siciliana, Asse Capitale Umano,  
presso la/le struttura/e indicate dal Coordinatore del Master.

FIRMA E TIMBRO

.....